AJAN X
no. 8
200-KRŞ

AJAN X
no.
8
200-KRŞ

ÇETİN OFSET BASIMEVİ _ 27 32 87

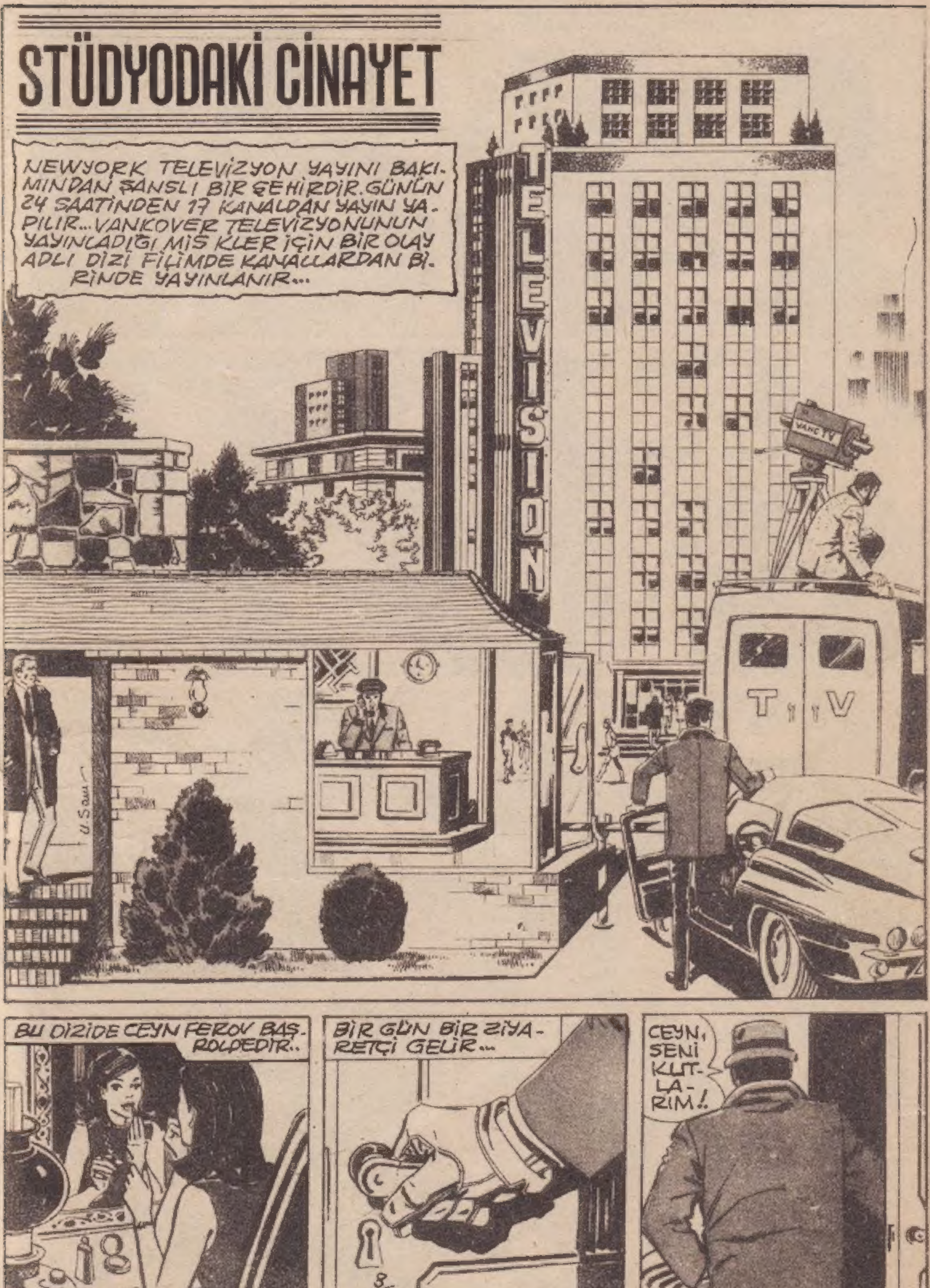
STÜDYODAKİ CİNAYET
NEWYORK TELEVİZYON YAYINI BAKIMINDAN ŞANSLI BİR ŞEHİRDİR. GÜNÜN 24 SAATİNDEN 17 KANALDAN YAYIN YAPILIR... VANKOVER TELEVİZYONUNUN YAYINLADIĞI MİS KLER İÇİN BİR OLAY ADLI DİZİ FİLİMDE KANALLARDAN BİRİNDE YAYINLANIR...
TELEVISION
VANC TV
T V
BU DİZİDE CEYN FEROV BAŞROLDEDİR..
BİR GÜN BİR ZİYARETÇİ GELİR...
CEYN, SENİ KUTLARIM!.

O GÜN CEYN'in 50. DEFA YAYINA ÇIKACAĞI GÜNDÜR...
OH, ÇARLİ TEŞEKKÜRLER.
SANA LAYIK DEĞİL AMA..
KÜÇÜK BİR...
HEDİYE GETİRMİŞTİM..
İMDAAT!
AAH!
SERT BİR DARBE CEYN'İ BAYILTMIŞTI...
FAKAT ADAMIN İŞİ HENÜZ BİTMEMİŞTİR...
TV1
TV2
BANA YETERİNCE ÇEKTİRDİN CEYN, YETERİNCE..
YUKARIDAN DÜŞTÜ...
VAY BE!
8/4

AYNI ANDA BİR TESADÜF SONUCU AJAN-X İLE PAT DA VANKOVER STÜDYOSUNA GELMİŞLERDİR...
TV CENTER
HEY PAT. BİZİMKİ BURADA...
MERHABA SUSAN...
GELMENİZ İYİ OLDU..
KÖTÜ ŞEYLER OLDU PAT!
ROLÜNÜ MÜ ALDILAR?
HAYIR PAT..
CEYN, CEYN FEROV PENCEREDEN...
AJAN-X VE PAT KALABALIĞI YARIP DERHAL OLAY YERİNE GELDİLER...
AÇILIN, POLİS!
NE İTİYORSUN ÖYLE.!
OH, CEYN, NEDEN YAPTIN BUNU?
CİNAYET MASASINA HABER VERDİNİZ Mİ.
OLAY FBI'I İLGİLENDİRMİYORDU...
NE YOKSA CEYN...
8/5

KESİN BİRŞEY SÖYLENEMEZ..
ÇOK GÜZEL BİR KIZ!
KÖTÜ BİR SON!..
AZ SONRA GAZETECİLER GELDİLER VE..
SORUN BAKALIM..
BİRŞEYLER BULABİLDİNİZ Mİ?
BİR CİNAYET Mİ YOKSA..
HENÜZ BELLİ DEĞİL..
VEYA..
OLAYLA FBI MI İLGİLENİYOR?
HAYIR, BURADA ÖZEL NEDENLERLE...
BUNU SORAN TAYMS'tan BOB VEGAS'tı, EN İYİ POLİSİYE GAZETECİSİ OLARAK BİLİNİRDİ...
BULUNUYORUZ.
BU HABER SANSASYON YARATABİLİR!
DETEKTİFLER BU TİP İNSANLARIN ARASI PEK İYİ OLMAZDI..
DİNLEYİN BOB..
BİZ ÖZEL BİR NEDENLE BURAYA GELDİK-
HEH-HE.. İSTERSENİZ..
BURAYA CEYN'in 50. FİLMİ İÇİN GELDİĞİNİZİ YAZAYIM NE DERSİNİZ BAY KABOT..
8/6

AKSİ ŞEYTAN! ŞEF KÜPLERE BİNECEK.
NİHAYET CİNAYET MASASINDAN MÜFETTİŞ HUD ÇIKAGELDİ...
GAZETECİLERİ UZAKLAŞTIRIN..
AÇILIN!
AÇILIN!
TV7
VE CİNAYET MASASI ÇALIŞMAYA BAŞLAR...
BİR DAKİKA DOKTOR
KISA KESİN!
FBI BURADA NE ARIYOR BAKALIM?
TESADÜF..
DOĞRU MU?
EVET! HEM BU SİZİN İŞİNİZ. İNTİHAR VEYA CİNAYET..
O ANDA DOKTOR SESLENİR...
BAKIN HUD..
BU SAĞ ELİNDEYDİ!
ROYAL MARKA DUDAK BOYASI
OLDUKÇA PAHALIDIR...
BİR YILDIZ İÇİN NORMAL
İLGİNÇ...

NEYMİŞ O KABOT ?
FİKİRLERİMİZLE FAZLA İLGİLENİYORSUNUZ..
GİDELİM PAT, YETERİNCE ÇENE ÇALDIK...
BİLMECE GİBİ BİR ADAMSIN...
KABOT !?
SUSAN MANDA YALNIZCA PAT'in ARKADAŞI DEĞİL AYNI ZAMANDA VANKOVER TV'SİNİN PRODÜKSİYON SEKRETERİYDİ.
BONİYE GİDELİM
İYİ OLUR. VİSKİYE İHTİYACIMIZ VAR.
BONİ TV GÖREVLİLERİNİN TOPLANDIĞI BİR BARDI...İÇERİSİNİ YOĞUN BİR İÇKİ KOKUSU KAPLAMIŞTI...
BU BİR İNTİHARDIR !
BELKİ ?
UYUŞTURUCU MADDE KULLANIRDI..
BUNA RAĞMEN ÇOK BAŞARILIYDI...
SUSAN ARKADAŞLARIYLA MASAYA OTURDU VE...
SENCE İNTİHAR MI?
HUD ÖYLE ZANNEDİYOR..
SEN NE DİYORSUN?
8/8

HASTAMIYDI
DELİ OLMASI GE- REKİR..
CİNNET GEÇİR- MİŞ OLABİLİR..
ERKEK ARKA- DAŞLARI ÇOK MUYDU ?
EVET SAYILIR!
ÇOK GÜ- ZELDİ DE..
VE DE UYUŞ- TURUCU MAD- DE MÜPTELA- SI!
O SIRADA MASALARINA BİRİ GELDİ VE...
DOMUZLAR! BE- Nİ BUGÜN İTTİ- NİZ!!
POLİS BO- ZUNTU- LARI...
DİK- KAT PAT!
SEN SAR- HOŞSUN BİRENTIN
KENDİNE GEL AHBAP!
SENİ GEBERTE- CEĞİM!!!
BU SÖZLERE PAT'in TEPKİSİ OLDUKÇA SERT OLUR..
AH!
AH YA!
8/9

BAŞKA SERSERİ KALMADI..
BU İŞLERİ İYİ BECERİYORSUNUZ.. CEYN'E YAPTIĞINIZ GİBİ!
SÖYLE BAKALIM..
CEYN'E NE YAPMIŞIZ ?!
BIRAKIN ONU SARHOŞ GÖRMÜYOR MUSUNUZ.
KİM BU ?!
CORC RİFİL PRODUKSİYON AMİRİ, SARHOŞ OLAN DA KAMERAMA BİRENTIN BIRAWN!
GELDİĞİNİ GÖRÜNCE İNTİHAR ETTİ...
PANİĞE KAPILDI..
NEDEN?
SAÇMALIYOR.. SARHOŞ O...
AMA SÖYLEDİĞİMİ BİLİYORUM.. GUŞ YÜZÜNDEN POLİSTEN KORKUYORDU...
YETERİNCE SAÇMALADIN.. HADİ GİT!
8/10

GİDELİM PAT!
AYRILDIKLARINDA KABOT DÜŞÜNCELİ, PAT HİDDETLİYDİ. CEYN'İN ÖLÜMÜNDE İNTİHARDAN ÖTE ŞEYLER VARDI...
BİRENTİN ÇILGINDI..
GUS KİM BİLİYOR MUSUN SUSAN?
HAYIR!
AZ SONRA ARABAYA BİNDİLER VE...
GUS..GUS.. DAHA ÖNCE BU İSMİ DUYDUM BEN..
GUS ÖTEKİ ADI NEYDİ?
HIMM..
CEYN GUS ADINDA BİRİYLE EVLENMİŞTİ...
TESPİT ETMEK KOLAY..
8/11
GALİBA ADI GUS ŞAPİRO VEYA BENZERİ BİRŞEYDİ?
GUS ŞAPİRO MU
BU İSİM SANA BİRŞEYLER HATIRLATIYORMU KABOT?

HAYIR..PROFESÖRE BELKİ HATIRLATIR..
EVET PROFESÖR'E BİRŞEYLER HATIRLATABİLİRDİ ÇÜNKÜ O NEWYORK YERALTI ALEMİNİ EN İYİ BİLENLERDEN BİRİYDİ.
BİRAZ DÜŞÜNMELİYİM...
HATIRLADIM. 2 SENE ÖNCE UYUŞTURUCU MADDE SATIŞI YAPARDI.
KABOT YİNE GELMİŞ..
BENİM VİSKİMDEN GÜZELİ VAR MI?
BEBE KADEHİ VİSKİ İLE DOLDURDU VE...
BU ADAMI KATİL ZANLISI OLARAK ARIYORUM
KABOT'a GÖTÜR!
ŞANSLI SAYILMAZSIN!
İNTİHAR OLMADIĞINA EMİNİM
OLABİLİR..
BENCE ŞAPİRO'nun ÜZERİNE BİR ÇİZGİ ÇEKMELİSİN KABOT!

FAKAT CEYN PEROV'LA EVLİYMİŞ!
SEN NE DERSİN PUDİ?
İMKÂNSIZ!
ÇÜNKÜ GUS ŞU ANDA ÖLÜ!
GUS BUNDAN 2 YIL ÖNCE BİR BİNANIN 16. KATINDAN DÜŞMÜŞTÜ...
GEREKSİZ BİRİ OLDUĞU İÇİN İNTİHAR DENİP GEÇİLDİ..
BİRAZ DA DELİ OLDUĞU SÖYLENİRDİ..
ŞİMDİ NE YAPACAKSIN, KABOT?
İÇECEK!
DELİ OLMASININ NEDENİ VARMIYDI?
KİMBİLİR? O ZAMANLAR CEYN YILDIZ DEĞİLDİ...
FAKAT SEVİLEN BİR FOTO MODELDİ. KOCASIYLA MUTSUZDU.
SAĞOL PROFESÖR. ARTIK ŞU KIRICI ALETLERDEN VAZGEÇSEN..
BİRŞEY KIRDIĞIM YOK Kİ!
HA-HA HAH!
8/13

HOŞÇA KALIN, GÖRÜŞÜRÜZ!
AJAN-X ÖĞRENDİKLERİNİ ANLATIR...
ŞİMDİ NE YAPACAKSIN?
ÖNCE SENİ İSTEDİĞİN BİR YERE BIRAKMALIYIZ SUSAN.
BAR
GÖRÜŞÜRÜZ!
DON'T WITH
CEYN'nin ODASINA BİR GÖZ ATSAM...
AJAN-X İLE PAT BÜROLARINDAKİ DOSYALARI İNCELEMEYE BAŞLAMIŞLARDI...
FAZLA ÇALIŞMAMIZ GEREKECEK...
ACELEMİZ NE Kİ.. VAKTİMİZ ÇOK.
GUS'UN ÖLÜMÜNÜ AYDINLATMALIYIZ...
8/14
O ANDA PAT'ın MASASINDAKİ TELEFON ÇALAR...
ACABA KİM?!
RRRING!

SUSAN SEN HA? NE CEYN'nin EVİNDE MİSİN?
NE DİYOR?
NE BULDUN, NE BULDUN? BİR İTİRAF EVRAKI MI!.
HEMEN GELİYORUZ!
AZ SONRA CEYN'nin EVİNE YOLLANDILAR...
HIMM...
PAT'in HUZURSUZLUĞU GİTTİKÇE ARTIYORDU.. NİHAYET...
GELDİK.. GÜZEL BİR BİNA!
ÇABUK.
SABIRSIZIM..
CEYN'nin DAİRESİNE BAKACAĞIZ!
FBI

ADAM ŞAŞIRMIŞTI, YAVAŞÇA TELEFO-NUN AHİZESİNE SARILDI...
KİMİ ÇA-ĞIRAYIM?
KİMSEYİ! SADECE DAİRE NUMARASINI SÖYLE!
DUR BA-KALIM!
ARAMA EMRİ-NİZ VAR DEĞİL Mİ?!
UZUN ETME DAİRE NU-MARASINI SÖYLE!
SÖYLE!
HADİ SÖYLE YOKSA...
BEŞİNCİ KAT 17 NUMA-RA...
YÜRÜ PAT!
BİRKAÇ DAKİKA SONRA...
İÇİMDE GARİP BİR HİS VAR..
HAYIR OLA!

GERÇEKTEN DE O SIRADA SUSAN...
KİM. SİNİZ?
VER ONU!
ÇABUK!
HA-YIR!
SUSAN! SUSAN! KAPIYI AÇ!
NEDEN AÇMI-YOR..
BİR DAKKA!
SES YOK!
GERÇEKTEN CEVAP YOKTU...
AYAK SESİ...
NERE-DE?!
8/17

İÇERDEN SESLER GELİYOR
EVET KABOT!
SUSAN CEVAP VER!
SU-SAN!
DUR!
SUSAN 5. KAT PENCERELERİNDEN BİRİNDE VÜCUDUNUN YARISI DIŞARI SARKIK OLARAK DURUYORDU...
AYNI CEYN'nin BAŞINA GELENLER GİBİYDİ YALNIZ ORADA İKİNCİ BİR KİŞİNİN VARLIĞINDAN KİMSE ŞÜPHELENMEMİŞTİ.
ŞOK GEÇİRMİŞ OLMALI..
ÖYLE..
BUNU YAPAN HENÜZ BURADA..
8/18
YAŞIYOR.

SUSAN, SUSAN! HAYYARAMAZ KIZ SENİ...
BİRDEN SİLAH SESLERİ DUYULMAYA BAŞLAMIŞTI...
KARŞILIKLI ATEŞ EDİYORLARDI...
DUR DİYORUM!
ÇOK GEÇ.
ADAM KAYBOLMUŞTU...
YİNE GÖRÜŞÜRÜZ
SUSAN'I ALMAYA GELEN AMBULANSIN ÖNÜNDE HUD İLE KARŞILAŞTILAR...
AZ DAHA BENİ ZIMBALIYORDUN!
BEN Mİ.. KATİLDİ O!
8/19

DEVAMI VAR...

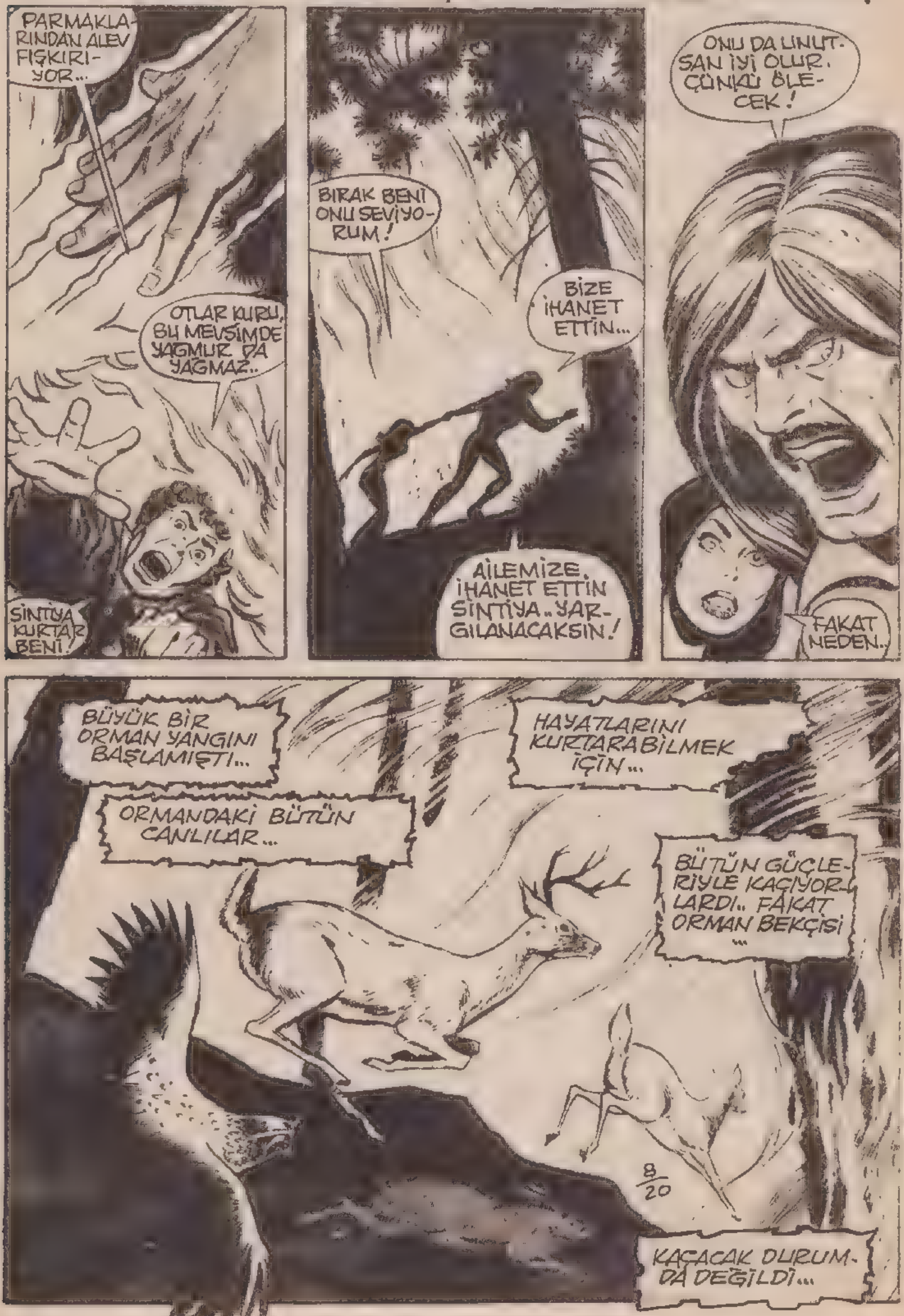
PARMAKLARINDAN ALEV FIŞKIRIYOR...
OTLAR KURU, BU MEVSİMDE YAĞMUR DA YAĞMAZ..
SİNTİYA KURTAR BENİ!
BIRAK BENİ ONU SEVİYORUM!
BİZE İHANET ETTİN...
AİLEMİZE İHANET ETTİN SİNTİYA.. YARGILANACAKSIN!
ONU DA UNUTSAN İYİ OLUR. ÇÜNKÜ ÖLECEK!
FAKAT NEDEN..
BÜYÜK BİR ORMAN YANGINI BAŞLAMIŞTI...
ORMANDAKİ BÜTÜN CANLILAR...
HAYATLARINI KURTARABİLMEK İÇİN...
BÜTÜN GÜÇLERİYLE KAÇIYORLARDI.. FAKAT ORMAN BEKÇİSİ ...
8/20
KAÇACAK DURUMDA DEĞİLDİ...

# KORKUNÇ TUZAK

DONANMAMIZI GÜÇLENDİRELİM

**BİR TÜRK CİHANA BEDELDİR**

SAVAS VATAN ICIN ISE MUKADDESTIR

HAVA KUVVETLERİMİZİ GÜÇLENDİRELİM

Kral olsun köylü olsun, en mesut insan, evinde sükûna kavuşabilendir. (Goethe)

Basarı, basaracagım diyenindir. K. ATATÜRK

Bildiğinizi herkese öğretiniz. (Hz. Muhammed)

Ebediyen yaşamak isteyen-ler ölümden korkmaz.

| | |
|---|---|
| En şiddetli düşmanın, koltuk - larının arasında olan nefsindir (Mevlana ) | Zenginlik insana anayı, baba- yı unutturur. (İspanyol atasözü) |

SAYIN OKUYUCULAR ...

MİZAH DERGİSİ **ŞAMATA**'ya SİZ DE BİR GÖZ ATMAYI UNUTMAYIN... ŞAMATA DERGİSİ SUDAN UCUZ 100 KURUŞ FİYATLA SİZLERİ NEŞELENDİRİP KAHKAHA ATTIRACAK ZEYTİNİ HURMA DİYE YUTTURACAK DERGİDİR. OKUYUNUZ

8/40

DÜNYA DÖNÜYOR
GARÇ
GURÇ
DÜNYA KURULDUĞUNDAN VE İNSANLAR DA GELİP DÜNYAYA KURULDUĞUNDAN BERİ YENİ, YENİ ŞEYLER KURMAK ADET OLMUŞTUR.. İNSANLAR ÖNCE YUVA KURMUŞLAR, SONRA TOPLULUKLAR KURMUŞLAR, DERKEN YENİ BİR DÜZEN KURMUŞLAR, HÜKÜMET KURMUŞLAR «BRAVOOOO!» TURŞU KURMUŞLAR. TUZAK KURMUŞLAR, SAAT KURMUŞLAR, KURMUŞLAR DA KURMUŞLAR... VE BOL BOL HAYAL KURMUŞLARDIR ANNADIN MI!..
İŞTE HAYAL KURAN BIR ADAM!
"İLK HAYALİ, HAYALİ KÜÇÜKALİ'NİN KURDUĞU SÖYLENİRSE DE BU YANLIŞTIR. İLK DEFA HAYAL KURAN İNSAN ADEM BABAMIZDIR...
ADEM, ADEM.. BÖYLE TEMBELDİN DE MADEM, NİYE BENİMLE EVLENDİN?.. BIKTIM USANDIM SENDEN ADEM. GİT ORMANDAN TOPLA BİRAZ BADEM! FIRLA HADİ. BAK DAHA OTURUYOR.. YÜRÜ BEEE!
"YONTMA TAŞ DEVRİNDE DE ÇEŞİTLİ HAYALLER KURULMUŞTUR"..
CİLÂ
" SONRA ATEŞİ HAYAL ETMİŞ İNSANLAR..
39°
ATEŞİNİZ VAR MI?
VAR 39° DERECE!
REKLAM
BİR BİLMECEM VAR ÇOCUKLAR, HAYDİ SOR BE, SOR!. DAMDA SAÇAKTA GEZİNİR - ACABA ADI NEDİR?
"KEDİ, KEDİ, KEDİ!.."
EVET, KAHVALTILARINIZDA, BEŞ ÇAYLARINDA KEDİDEN SAKININ.. BİSKÜVİLERİNİZİ SAKLAYIN! MİYAV- MİYAAAV!..
KEDİ BİSKÜVİLERİ
8/41

**AS**

FEHMİ BEY, BANA HER HAFTA BAŞKA BİR ARA-BAYLA GELEREK KENDİNİZİ NİÇİN MİLYONER OLARAK TANITTINIZ? ASLINDA TALİMHANEDE TAMİRCİ OLDUĞUNUZU NİÇİN AÇIKLAMADINIZ? BEN ARABA MERAKLISI MIYIM? BEN DE ZATEN BU KÖŞKTE HİZMETÇİYİM... HANIM AVRUPADA DİYE ZENGİN NUMARASI YAPTIM.. ELVEDA!

NECLÂ ÜMİT

HEM DE EN ÇOK...
EVET. AŞK'I HAYAL ETMİŞ İNSANLAR EN ÇOK...
VE AŞKIN YERİNİ SEKS ALMIŞ GİDEREK. AMA, HAYAL HEP AYNI YERDE KALMIŞ... YER DEĞİŞTİRMEMİŞ GERÇEKLE..
BENCE DUYGU HER ŞEYDEN MÜHİMDİR SAFİYE!..
BENCE DE ÖYLE NECMETTİN!
VE İŞİN TUHAFI BU GÜNE DEK HAYAL EDİLENLERİN HEPSİ DE OLMUŞ.. FAKAT, KUŞAKLAR BOYU BU KADAR ÇOK ŞEYİ HAYAL EDEN İNSANOĞLU, ACABA KUŞAKLARIN YER DEĞİŞTİRMESİNİ DE HAYAL ETMİŞ MİDİR?.. DİYE HAYAL ETTİM VE HAYALİMDE GENÇLERLE YAŞLILARA YER DEĞİŞTİRTTİM... İYİ ETTİM!
GELİN, BU HAYALİ HEP BERABER KURALIM... HEYECANDAN AKLIMIZ DURSUN KOLUMUZU TAVANA VURALIM!
İŞTE HAYALİMİZE GÖRE BİR SOKAKTAYIZ. BUNDAN SONRA GENÇLERİ YAŞLI, YAŞLILARI GENÇ SAYMAKTAYIZ...
İŞTE, SAYFAYI AÇIYORUM, AÇ-TIIIM...
8/43
HABER
KERKES BİR YIL YAŞAMIŞKEN SİZ

O İHALE İŞİNİ MUHSİN BEYLE GÖRÜŞTÜM!
NE DİYOR, SİYASİ BUNALIMDAN ŞİKAYETÇİ Mİ?
BİZİM OĞLAN FUTBOLDAN BAŞKA BİR ŞEY DÜŞÜNMÜYOR!
SORMA! BİZİMKİ DE KARATECİ OLUCAM DİYE TUTTURDU!
VARMISINIZ ULAN BUGÜN MEKTEPTEN KIRALIM, HA?!
BU HAFTA ZİRVA SİNEMASINDA
KARATECİ ENİŞTEN
HAKKATEN BU FİLME GİDELİM VALLA!
ÇUNG GUNG
FANG ZİNG
ANNECİĞİM, BEBEYİME MAMA YEYİM Mİ?
YÜRÜ KIZIM, EVDE VERİRSİN!
BALONUM, BALONUM, CICI BALONUM!
VE ŞİMDİ BU SOKAKTAN ALALIM İKİ KİŞİ... BİRİ ERKEK OLSUN BİRİ DE DİŞİ... GİDELİM GÜZEL BİR PARKA GÖRELİM ŞU İŞİ...
ŞU CIVIL CIVIL ÇOCUKLARA ÖZENİYORUM NERMİN.. NE KADAR DA MUTLULAR!
BEN DE ONLARIN YERİNDE OLMAK İSTERDİM OSMAN!
KOMEN, KOMEN! ELLER YUKARI!
FAKAT, GEÇİM SIKINTISI, HAYAT DERDİ BENİ ÇOK GERDİ!
GERİLME SEVGİLİM, HEPSİ GEÇER... NE ZAMAN EVLENİYORUZ?
İHANET
YILBAŞI BALOSUNDA BAŞIMA GEÇİRDİĞİN KARTONDAN GEYİK KAFASINI KAYBETTİM!. HERKES ÇOK YAKIŞTIĞINI SÖYLÜYORDU.. KARIM BİLE "ÇOK TATLI OLDUN İRFAN" DİYORDU.. ONU HER GÜN TAKMAK İSTİYORUM. BULANLARIN BEN YOK. SAM KARIMA VERMELERİNİ RİCA EDERİM. KARIM ÇOK CÖMERTTİR. GETİRENİ SEVİNDİRİR!
İRFAN BOYNUZUÇOK
8/44

**HASTANE**

DOKTORLARIN TEMBİHİNE RAĞMEN, İNSANLIK ÖLDÜ MÜ DİYE SÜRAHİYİ UZATTIM BU GÜN ANELİYATTAN ÇIKAN, YANIMDAKİ KARYOLADA YATAN NİYAZİ BEY İSMİNDEKİ ARKADAŞ DA KANA KANA SUYU İÇTİ.! SABAH UYANDIĞIMDA NİYAZİ BEYİN YATAĞI BOŞTU. NEREYE GİTMİŞ OLABİLİR ? BOH YOLUNA GİTMİŞ OLMASIN?! İYİ AMA, ONUN ZİYARETÇİLERİ NİYE ÜSTÜME DOĞRU GELİYOR... SU VERDİKSE SUÇ MU İŞLEDİK ?

TAHİR YORGANIÇEK

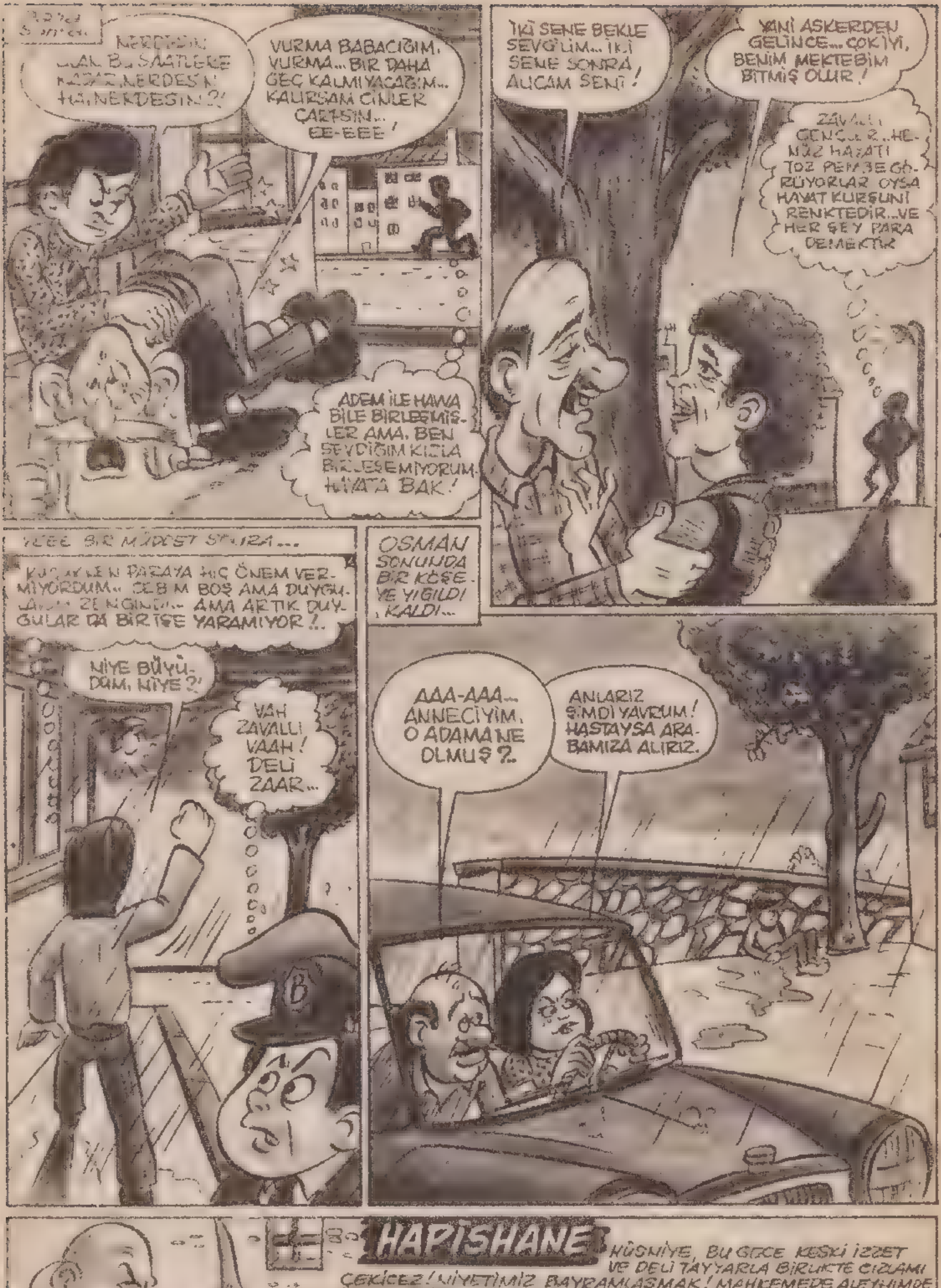
VURMA BABACIĞIM, VURMA... BIR DAHA GEÇ KALMIYACAĞIM... KALIRSAM CİNLER ÇARPSIN... EE-EEE!
ADEM İLE HAVA BİLE BİRLEŞMİŞLER AMA. BEN SEVDİĞİM KIZLA BİRLEŞEMİYORUM. HAYATA BAK!
İKİ SENE BEKLE SEVGİLİM... İKİ SENE SONRA ALICAM SENİ!
YANİ ASKERDEN GELİNCE... ÇOK İYİ, BENİM MEKTEBİM BİTMİŞ OLUR!
ZAVALLI GENÇLER.. HENÜZ HAYATI TOZ PEMBE GÖRÜYORLAR OYSA HAYAT KURŞUNİ RENKTEDİR... VE HER ŞEY PARA DEMEKTİR
MİYORDUM.. CEBİM BOŞ AMA DUYGULARIM ZENGİNDİ... AMA ARTIK DUYGULAR DA BİR İŞE YARAMIYOR!..
NİYE BÜYÜDÜM, NİYE?!
VAH ZAVALLI VAAH! DELİ ZAAR...
OSMAN SONUNDA BİR KÖŞEYE YIGILDI KALDI...
AAA-AAA... ANNECİYİM, O ADAMA NE OLMUŞ?..
ANLARIZ ŞİMDİ YAVRUM! HASTAYSA ARABAMIZA ALIRIZ.
HAPİSHANE
HÜSNİYE, BU GECE KESKİ İZZET VE DELİ TAYYARLA BİRLİKTE CIZLAMI ÇEKİCEZ! NİYETİMİZ BAYRAMLAŞMAK! MAHKEMEDE ALEYHİMDE YAYIN YAPAN ASLANI, KOCASI CEMİLİ VE GUDUBET ANANI EVE ÇAGIR... B.LİYORSUN BU BAYRAM KURBAN BAYRAMI.. GELMİŞKEN ONLARLA GÜZEL BİR BAYRAMLAŞALIM. ANNADINMI!..
Kocan: HAMZA MÜEBBET
B/46

DAHA SONRA...
EKSİK OLMAYIN HAMFENDİ.. SAYENİZDE HASTA OLMAKTAN KURTULDUM!
İNSANLIK ÖLDÜ MÜ BEYFENDİ ?! ÜSTELİK ÇOK DA YAKIŞIKLISINIZ !..
EVET. OĞLUMUN BABASI YILLAR ÖNCE ÖLDÜ.. ÖMRÜ O KADARDI. VE BENİM HAYALİMDE HEP SİZİN GİBİ BİRİSİ VARDI...
ANNN-NEE! BU AMCA BENİM BABAM OLSUN MU ?!
ASLA !.. BAŞINI ARKAYA YASLA... GÖNLÜNÜ BAŞKASI İLE AVUT.. BENİ UNUT.. ÇÜNKÜ HERŞEY PARA İLE ÖLÇÜLMEZ..! « YİNE ÇOCUKLAŞTI HIYARAĞASI ! »
SİZİ ANLIYORUM EFENDİM.. AMA BEN BAŞKASINA AŞIĞIM... İÇELİM!
ENAYİLİK ETMEYİN!.. MİLYONLARIM VAR DİYORUM SİZE. BOL BOL YETER İKİMİZE.. AŞK PALAVRASINI BİR YANA ATIN. BUNDAN SONRA BU EVDE YATIN... SEVDİM SİZİ!..

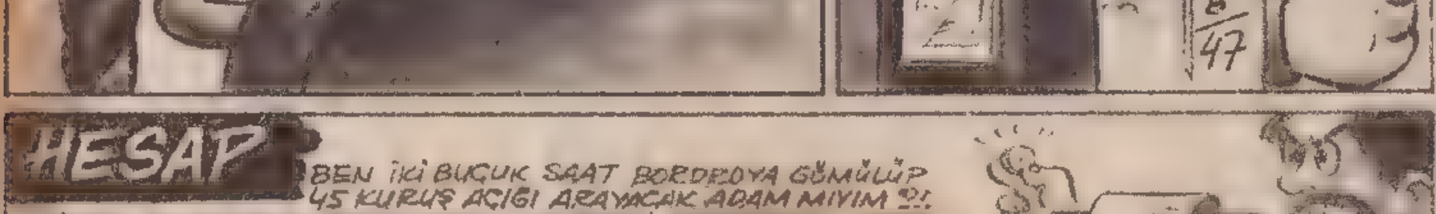
HESAP
BEN İKİ BUÇUK SAAT BORDROYA GÖMÜLÜP 45 KURUŞ AÇIĞI ARAYACAK ADAM MIYIM ?! İŞTE 50 KURUŞ VERİYORUM. YETERKİ BORDROMU KABUL EDİN SAYIN ŞEFİM.. OLMAZ MI ? OLAN HESAP MAKİNASINI KAFANA YERSEN OLUR MU, OLMAZ MI GÖRÜRSÜN DEVE !.. BAK SAAT KAÇ OLDU, GEÇKALDIK EVE!
MUHLİS MUHASEBE

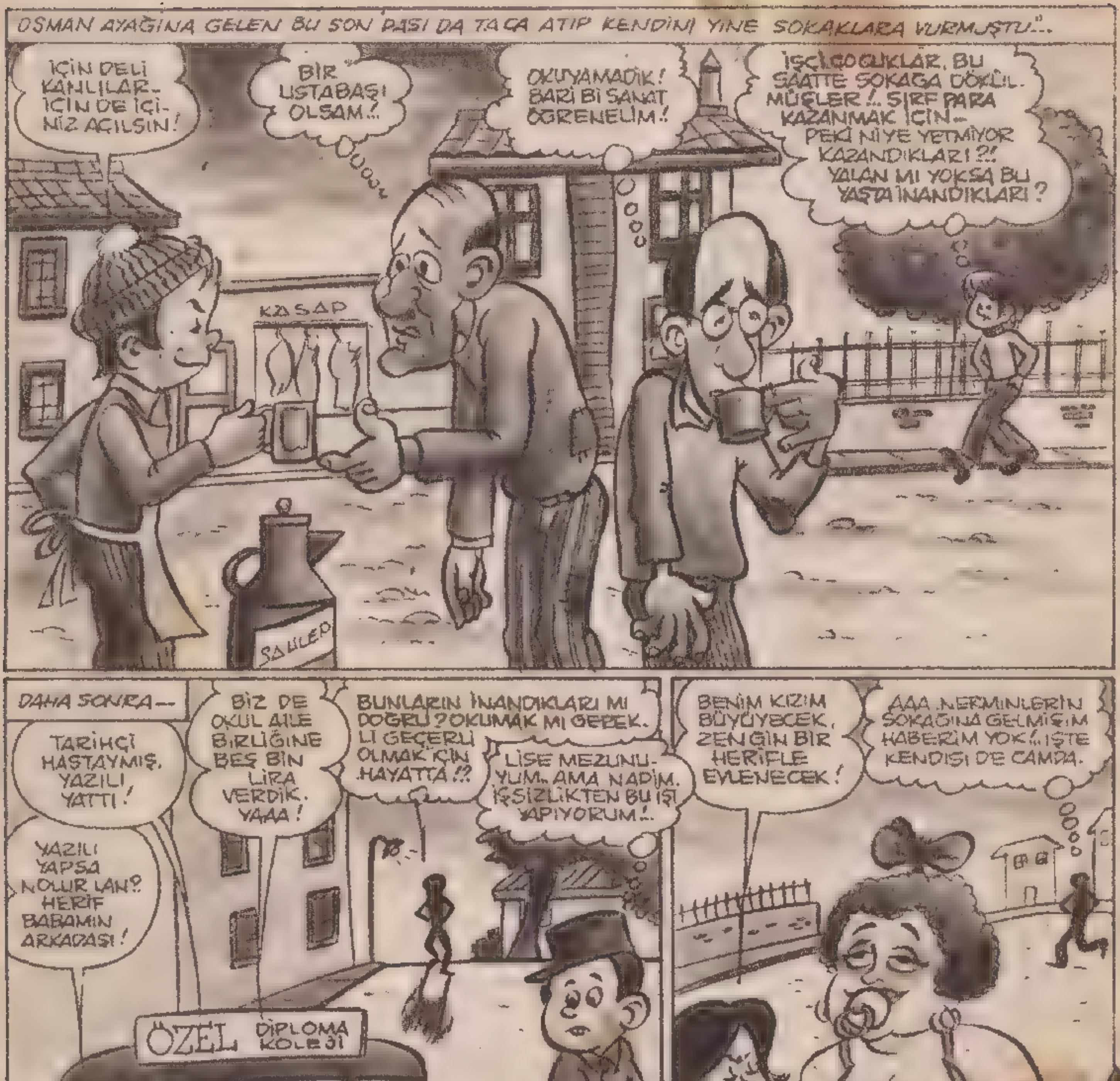
OSMAN AYAĞINA GELEN BU SON PASI DA TAÇA ATIP KENDİNİ YİNE SOKAKLARA VURMUŞTU!..
İÇİN DELİ KANLILAR.. İÇİN DE İÇİNİZ AÇILSIN!
BİR USTABAŞI OLSAM!..
OKUYAMADIK! BARİ Bİ SANAT ÖĞRENELİM!
İŞÇİ ÇOCUKLAR, BU SAATTE SOKAĞA DÖKÜLMÜŞLER!.. SIRF PARA KAZANMAK İÇİN.. PEKİ NİYE YETMİYOR KAZANDIKLARI?!! YALAN MI YOKSA BU YAŞTA İNANDIKLARI?
KASAP
SAHLEP
DAHA SONRA—
TARİHÇİ HASTAYMIŞ. YAZILI YATTI!
YAZILI YAPSA NOLUR LAN? HERİF BABAMIN ARKADAŞI!
BİZ DE OKUL AİLE BİRLİĞİNE BEŞ BİN LİRA VERDİK. YAAA!
BUNLARIN İNANDIKLARI MI DOĞRU? OKUMAK MI GEREKLİ GEÇERLİ OLMAK İÇİN HAYATTA!?
LİSE MEZUNUYUM.. AMA NAPİM. İŞSİZLİKTEN BU İŞİ YAPIYORUM!..
ÖZEL DİPLOMA KOLEJİ
BENİM KIZIM BÜYÜYECEK, ZENGİN BİR HERİFLE EVLENECEK!
AAA NERMİNLERİN SOKAĞINA GELMİŞİM HABERİM YOK!.. İŞTE KENDİSİ DE CAMDA.
8/48
POSTA
PTT
HER GÜN HERKESE POSTAMI ATARIM... ŞİMDİYE KADAR HİÇ İTİRAZ EDEN OLMADI... SIKIYSA ETSİNLER! KAFAMI BOZMAYIN! O KADAR...
POSTACI RAFFET

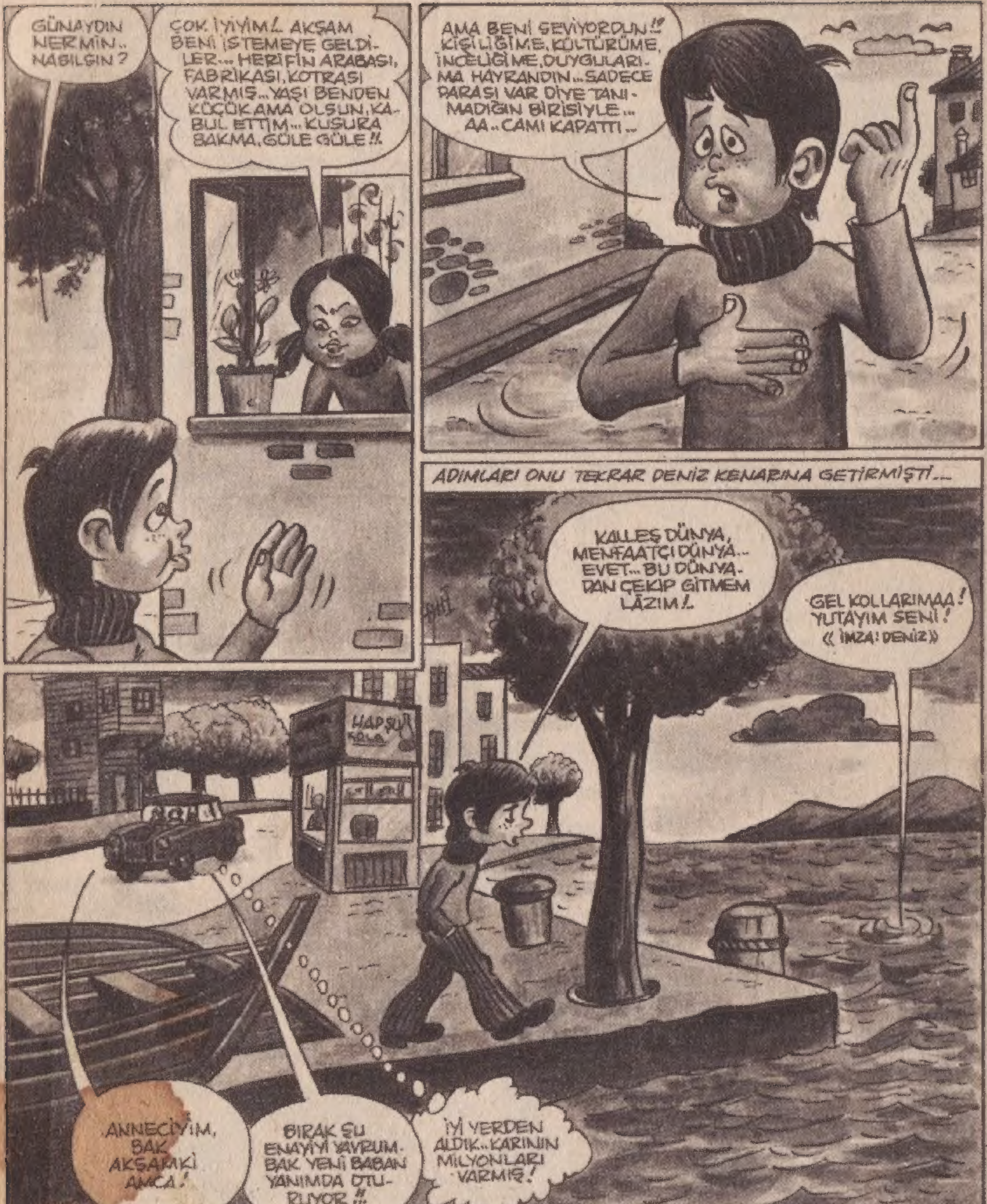
GÜNAYDIN NERMİN.. NASILSIN?
ÇOK İYİYİM!.. AKŞAM BENİ İSTEMEYE GELDİLER... HERİFİN ARABASI, FABRİKASI, KOTRASI VARMIŞ... YAŞI BENDEN KÜÇÜK AMA OLSUN, KABUL ETTİM... KUSURA BAKMA, GÜLE GÜLE!!..
AMA BENİ SEVİYORDUN!? KİŞİLİĞİME, KÜLTÜRÜME, İNCELİĞİME, DUYGULARIMA HAYRANDIN... SADECE PARASI VAR DİYE TANIMADIĞIN BİRİSİYLE... AA.. CAMI KAPATTI...
ADIMLARI ONU TEKRAR DENİZ KENARINA GETİRMİŞTİ...
KALLEŞ DÜNYA, MENFAATÇI DÜNYA... EVET... BU DÜNYADAN ÇEKİP GİTMEM LÂZIM!..
GEL KOLLARIMAA! YUTAYIM SENİ! «İMZA: DENİZ»
HAPŞU KOLA
ANNECİYİM, BAK AKŞAMKİ AMCA!
BIRAK ŞU ENAYİYİ YAVRUM. BAK YENİ BABAN YANIMDA OTURUYOR!!
İYİ YERDEN ALDIK.. KARININ MİLYONLARI VARMIŞ!

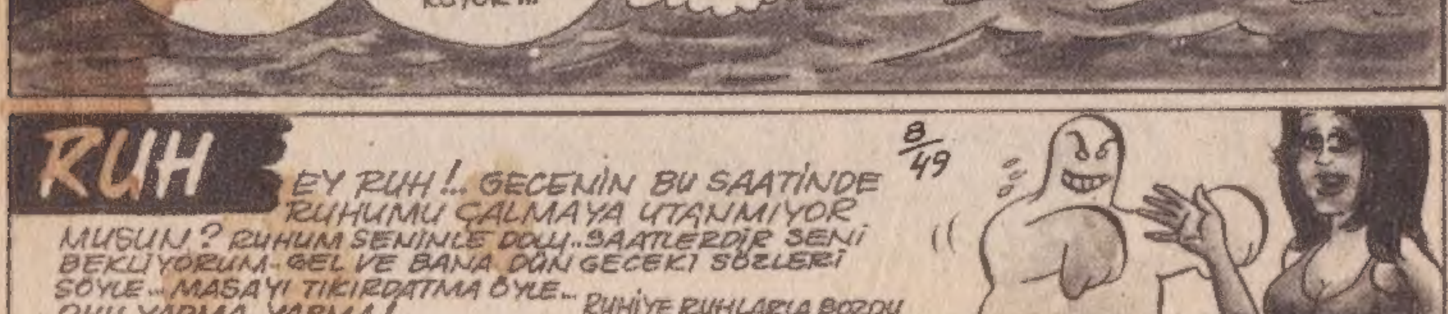
RUH
8/49
EY RUH!.. GECENİN BU SAATİNDE RUHUMU ÇALMAYA UTANMIYOR MUSUN? RUHUM SENİNLE DOLU.. SAATLERDİR SENİ BEKLİYORUM. GEL VE BANA DÜN GECEKİ SÖZLERİ SÖYLE.. MASAYI TIKIRDATMA ÖYLE.. OHH YAPMA, YAPMA!..
RUHİYE RUHLARLA BOZDU

profesör&savok&bakunin

HEDEF 12 YEPYENİ VE ÇOK HEYECANLI MACERALARLA DOLU BİR DERGİDİR - ÇIKTI.. HEDEF 12'yi SİZ DE OKUYUNUZ ...

ÇETİN OFSET BASIMEVİ _ 27 32 87

# RESİMLİ ve BESİNLİ LİSAN DERSLERİ

**GÜZEL VE İYİ ÖĞRENMEK İÇİN TALAFFUZ ŞARTTIR -**

JAPONCA -

TU Kİ MUTU KUTU - Bu kutu sizin mi ?
HUTİ MUTU TUKİ KUTU - Hayır benim değil. Arkadaşım Nagasakinin ,
PUPUTİ MUMA - Nereye bakıyorsunuz ?..
MUMA PUPUTİ KOTU MOTA - MOT MOT - Kol saatlerine bakıyorum. Bir yolunu bulursam birini yürüteceğim.

**ŞİMDİ DE BİRAZ HİNDÇE -**

HAMARANDU KUSURUNDA - Tuvalet ne tarafta gösterir misiniz?
KUBURUNDA ŞAMANDRA- Samandıranın arkasına yap, kimse görmez.
RAMİGANİ JABANDA AJANDA- Buradaki ajandayı Ramigani mi aldı?
HURUMBA TULUMBA RAJ KAPOR - Hayır. . Ramigani dolma, kalemi aldı. Ajandayı herhalde Raj Kapor aldı.

SAYANORA MUŞİKA POTUKA- Bir yere mi gideceksiniz?
HUTİ MUTO TOKYO MİŞUKA - SAYANORA KUTİKU - Belli olmaz .. Tokyo'dan biraz zerzevat alıp geleceğimi tahmin ediyorum..
HUTİ MOTU MUKUTA ÇİPUTA- Çöple yemek yemesini hala öğrenemediniz mi?
NOTİKU MOTU -Bal gibi yiyebiliyorum. Bakın nasıl da kolay oluyor..
MUTATU - Aferin size.
ŞİBUTİMUTA-Bir şey değil ... Ben bunun gibi daha neler yapabilirim.

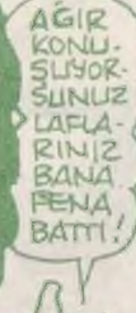


NARGİS KABORTRUNTA-Çiçeklerden Nergisi sever misiniz?
RİBUNKABARDA KABARA ABRA KADABRA-Ben çiçek sevmek. Çünkü çiçekleri İnekler severler.
RAMBA KABARTABANGU- Beni inek yerine mi koyuyorsunuz
RUMBA- Ne münasibet.

MİKOTO TOKYO TAYİTO KAMİZAKE - O elinizdeki bıçakla intihar mı edecek siniz?
HARİKİRİ TOMUKİT POTOKO - MUTOKA PİTİKO-Hayır bu bıçağı sovan doğrumak için aldım. Fakat icap ederse içinizden birinizi de temizliyebilirim.
NUŞUMİRA-Sıkı mı ?
PUŞİKOTA KOTOKO AYİMATO-FİJONORA-Kafımı bozmayın da dağılın. Biz buraya lisan öğrenmeye geldik. . Ukalalık istemem Japoncayı da size söktürmüş bulunuyoruz.

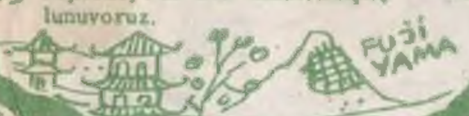

TAJABANDA UJURE CEVİZANDRA -Aşureyi ceviz li mi ister siniz.
FISTIKONDD MAJANDRA HUMBARUNDU - Hayır cevizli bana dokunuyor. Fıstıklı olsun.
HİMİTRA MAHATMA GANDİ Gandi için ne düşünüyor sunuz?
MAHATMA GANDİ RUBANTARA JANTAJUNDU KUBANDA - Gandi'nin çok derin bir adam olduğunu duydum Fakat kendisiyle tanışmadım.
MAHATMA GANDİ MORTANGA Gandi seneler önce öldü ulandeve. .

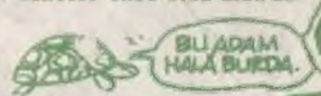


AJAN-X
HAFTALIK DERGİ - Sahibi-Hayrettin ÖNDER - Yz.İş Md. Ender AYDINEL
İdare yeri Tasvir Sokak ÇINAR HAN Kat 1 NO. 202 Cağaloğlu, İSTANBUL
Telefon - 22 98 08
Türkiyede neşir hakkı SÜPER YAYINEVİ'ne aittir. Neşir Tarihi : 23.8.1975

8-51